Tel nr: Fax: Email:

Innehållsförteckning

Projektnamn:	Projektnummer:	Ansvarig:	Datum:
Andebodavägen 59-149 (Andeboda 2:a samfällighet)	**796**	**Alex Haido**	**2025-12-17**

Andebodavägen 59-149 (Andeboda 2:a samfällighet)

Innehållsförteckning 1

Inspektionsutlåtande 2

Projektinformation 3

Klassifikationshistorik 4

Sträcka 1 : NB 1 Dagvatten mot 59 - Ledning 5 - 7

Sträcka 2 : NB 1 Dagvatten mot 103 - Ledning 8 - 9

Sträcka 3 : NB 1 Spillvatten mot 59 - Ledning 10

Sträcka 4 : NB 1 Spillvatten mot 103 - Ledning 11 - 12

Sträcka 5 : NB 1 Spillvatten (Medströms) - Utgående brunn 13

Sträcka 6 : NB 1 Dagvatten (Medströms) - Utgående brunn 14 - 15

Sträcka 7 : NB 2 Dagvatten mot 75 - Ledning 16

Sträcka 8 : NB 2 Dagvatten mot 119 - Ledning 17 - 18

Sträcka 9 : NB 2 Spillvatten mot 75 - Ledning 19 - 20

Sträcka 10 : NB 2 Spillvatten mot 119 - Ledning 21 - 22

Sträcka 11 : NB 2 Dagvatten (Medströms) - NB 1 23

Sträcka 12 : NB 2 Spillvatten (Medströms) - NB 1 24

Sträcka 13 : NB 3 Dagvatten mot 91 - Ledning 25

Sträcka 14 : NB 3 Dagvatten mot 135 - Ledning 26 - 28

Sträcka 15 : NB 3 Spillvatten mot 91 - Ledning 29 - 30

Sträcka 16 : NB 3 Spillvatten mot 135 - Ledning 31

Sträcka 17 : NB 3 Dagvatten (Medströms) - NB 2 32

Sträcka 18 : NB 3 Spillvatten (Medströms) - NB 2 33

Tel nr: Fax: Email:

Inspektionsutlåtande / Andebodavägen 59-149 (Andeboda 2:a samfällighet)

2025-12-23

Adress: Andebodavägen 59-149 175 45 Järfälla

Beställare: Andeboda 2:a samfällighet

Arbetsbeskrivning / Syfte:

Arbete utfört:
* Rörinspektion utav spill vattenledningar samt dagvattenledning enligt ÖK.

Slutsats:

Vid kamera inspektion noterar vi följande avvikelser

Film 1, från NB 1 dagvatten mot 59
* Vattenansamling grad 2

Film 2, från NB 1 dagvatten mot 103
* Vattenansamling grad 2

Film 3, från NB 1 spillvatten mot 59
* Rötter grad 1

Film 4, från NB 1 spillvatten mot 103
* Rötter grad 3
* Vattenansamling grad 2

Film 6, från NB 1 dagvatten (Medströms)
* Inhugget grenrör grad 2

Film 8, från NB 2 dagvatten mot 119
* Vattenansamling grad 3

Film 9, från NB 2 spillvatten mot 75
* Vattenansamling grad 3

Film 10, från NB 2 spillvatten mot 119
* Vattenansamling grad 2

Film 13, från NB 3 dagvatten mot 91
* Rötter grad 1

Film 14, från NB 3 dagvatten mot 135
* Rötter grad 4
* Vattenansamling grad 3
* Inhugget grenrör grad 2

Film 15, från NB 3 spillvatten mot 91
* Rötter grad 4

Rekommenderad åtgärd:

-

Auktoriserad filmare: Alex Haido,

Ansvarig: Alex Haido,

Arbetsrapport:

Str 1 / **Andebodavägen 59-149 175 45 Järfälla:**

- **#2** Avstånd: 0.30 m. Grad: 2 Vattenansamling 2. Medför en vattennivå som är från 5 % och upp till 15 % av rörets invändiga höjd börjar.
- **#3** Avstånd: 2.70 m. Grad: 2 Vattenansamling 2. Medför en vattennivå som är från 5 % och upp till 15 % av rörets invändiga höjd slutar.
- **#4** Avstånd: 4.60 m. Grad: 2 Vattenansamling 2. Medför en vattennivå som är från 5 % och upp till 15 % av rörets invändiga höjd börjar.
- **#5** Avstånd: 7.60 m. Grad: 2 Vattenansamling 2. Medför en vattennivå som är från 5 % och upp till 15 % av rörets invändiga höjd slutar.

Str 2 / **Andebodavägen 59-149 175 45 Järfälla:**

- **#2** Avstånd: 3.60 m. Grad: 2 Vattenansamling 2. Medför en vattennivå som är från 5 % och upp till 15 % av rörets invändiga höjd.
- **#9** Avstånd: 34.00 m. Grad: 2 Vattenansamling 2. Medför en vattennivå som är från 5 % och upp till 15 % av rörets invändiga höjd.

Str 3 / **Andebodavägen 59-149 175 45 Järfälla:**

- **#7** Avstånd: 36.00 m. Grad: 1 Rötter 1. Reduktion av rörets tvärsnittsarea som är mindre än 5%.

Str 4 / **Andebodavägen 59-149 175 45 Järfälla:**

- **#2** Avstånd: 3.00 m. Grad: 2 Vattenansamling 2. Medför en vattennivå som är från 5 % och upp till 15 % av rörets invändiga höjd.
- **#3** Avstånd: 18.00 m. Grad: 3 Rötter 3. Reduktion av rörets tvärsnittsarea som är från 15% och upp till 30%.

- **#6** Avstånd: 22.10 m. Grad: 2 Vattenansamling 2. Medför en vattennivå som är från 5 % och upp till 15 % av rörets invändiga höjd.
- **#9** Avstånd: 42.70 m. Grad: 2 Vattenansamling 2. Medför en vattennivå som är från 5 % och upp till 15 % av rörets invändiga höjd.

Str 5 / **Andebodavägen 59-149 175 45 Järfälla:**

Str 6 / **Andebodavägen 59-149 175 45 Järfälla:**

- **#3** Avstånd: 15.10 m. Grad: 2 Inhuggen Servis 2: Inträngande 10-40%,klockan 09.

Str 7 / **Andebodavägen 59-149 175 45 Järfälla:**

Str 8 / **Andebodavägen 59-149 175 45 Järfälla:**

- **#7** Avstånd: 20.00 m. Grad: 2 Vattenansamling 3. Medför en vattennivå som är från 15 % - 30 % av rörets invändiga höjd.

Str 9 / **Andebodavägen 59-149 175 45 Järfälla:**

- **#2** Avstånd: 0.30 m. Grad: 2 Vattenansamling 3. Medför en vattennivå som är från 15 % - 30 % av rörets invändiga höjdbörjar.
- **#3** Avstånd: 18.90 m. Grad: 2 Vattenansamling 3. Medför en vattennivå som är från 15 % - 30 % av rörets invändiga höjdslutar.
- **#6** Avstånd: 23.60 m. Grad: 2 Vattenansamling 3. Medför en vattennivå som är från 15 % - 30 % av rörets invändiga höjd.
- **#7** Avstånd: 31.00 m. Grad: 2 Vattenansamling 3. Medför en vattennivå som är från 15 % - 30 % av rörets invändiga höjd.

Arbetsrapport:

Str 10 / **Andebodavägen 59-149 175 45 Järfälla:**

- **#4** Avstånd: 27.40 m. Grad: 2 Vattenansamling 2. Medför en vattennivå som är från 5 % och upp till 15 % av rörets invändiga höjd.

Str 11 / **Andebodavägen 59-149 175 45 Järfälla:**

Str 12 / **Andebodavägen 59-149 175 45 Järfälla:**

Str 13 / **Andebodavägen 59-149 175 45 Järfälla:**

- **#3** Avstånd: 12.80 m. Grad: 1 Rötter 1. Reduktion av rörets tvärsnittsarea som är mindre än 5%,klockan 06.

Str 14 / **Andebodavägen 59-149 175 45 Järfälla:**

- **#2** Avstånd: 1.30 m. Grad: 2 Vattenansamling 3. Medför en vattennivå som är från 15 % - 30 % av rörets invändiga höjdbörjar.
- **#3** Avstånd: 8.30 m. Grad: 2 Vattenansamling 3. Medför en vattennivå som är från 15 % - 30 % av rörets invändiga höjdslutar.
- **#6** Avstånd: 14.00 m. Grad: 4 Rötter 4. Reduktion av rörets tvärsnittsarea som är från 30% eller större,klockan 03-09.
- **#12** Avstånd: 42.80 m. Grad: 2 Inhuggen Servis 2: Inträngande 10-40%,klockan 09.

Str 15 / **Andebodavägen 59-149 175 45 Järfälla:**

- **#2** Avstånd: 10.00 m. Grad: 4 Rötter 4. Reduktion av rörets tvärsnittsarea som är från 30% eller större,klockan 12-12.
- **#3** Avstånd: 11.90 m. Grad: 4 Rötter 4. Reduktion av rörets tvärsnittsarea som är från 30% eller större,klockan 12-12.

Str 16 / **Andebodavägen 59-149 175 45 Järfälla:**

Str 17 / **Andebodavägen 59-149 175 45 Järfälla:**

Str 18 / **Andebodavägen 59-149 175 45 Järfälla:**

Tel nr: Fax: Email:

Projektinformation / Andebodavägen 59-149 (Andeboda 2:a samfällighet)

Projektnamn:	Projektnummer:	Ansvarig:	Datum:
Andebodavägen 59-149 (Andeboda 2:a samfällighet)	**796**	**Alex Haido**	**2025-12-17**

Beställare **Andeboda 2:a samfällighet**
Ansvarig:
Avdelning:
Box:
Gatuadress:
Ort, Postnr:
Telefon:
Fax:
Mobil:
E-post:

Utförare
Ansvarig:
Avdelning:
Box:
Gatuadress:
Ort, Postnr:
Telefon:
Fax:
Mobil:
E-post:

Tel nr: Fax: Email:

Klassifikationshistorik / Andebodavägen 59-149 (Andeboda 2:a samfällighet)

Projektnamn:	Projektnummer:	Ansvarig:	Datum:
Andebodavägen 59-149 (Andeboda 2:a samfällighet)	**796**	**Alex Haido**	**2025-12-17**

1: Observation som inte bedöms innebära risk för driftstörning eller följdskada.

2: Observation som inte bedöms innebära omedelbar risk för driftstörning eller följdskada, men som bör bevakas.

3: Observation som bedöms innebära risk för driftstörning eller följdskada.

4: Observation bedöms innebära omedelbar risk för driftstörning eller följdskada.

Tel nr: Fax: Email:

Sträcka 1 / Andebodavägen 59-149 (Andeboda 2:a samfällighet)

Datum:	Ansvarig:	Väder:	Inspektör:	Nr.:	Projekt nr.:
2025-12-17 12:23:00	**Alex Haido**		**Alex Haido**	**1**	**796**
Lagringsmedia:	Medianamn: **1.mp4**	Ritnings nr.:	Bedömn. grund: **RM-Relining Egenkontroll**	Rensning:	Spolning:

Startpunkt: **NB 1 Dagvatten mot 59**	Adress: **Andebodavägen 59-149**	Sträck. längd: **35.30 m.**
Slutpunkt: **Ledning**	Ort: **175 45 Järfälla**	Flödestyp: **Dagvatten**
Inspektionsriktning: **Medströms**	Berörda lokaler:	Besiktningstyp:
Rördimension: **Cirkulär 150**	Renoveringsmetod:	
Material: **Betong**	Renoveringsmaterial:	

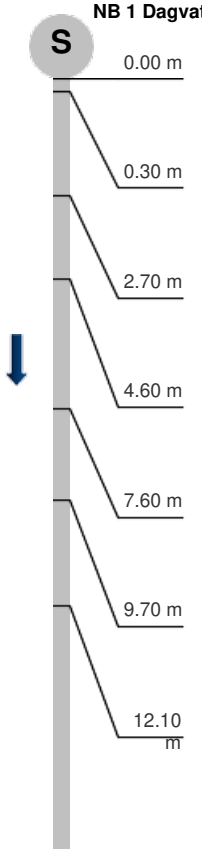

NB 1 Dagvatten mot 59	Kod:		Observation:	Bildnamn:
0.00 m	ALM		Inspektion börjar.	
0.30 m	VAS	[2]	Vattenansamling 2. Medför en vattennivå som är från 5 % och upp till 15 % av rörets invändiga höjd, börjar.	1_2_A
2.70 m	VAS	[2]	Vattenansamling 2. Medför en vattennivå som är från 5 % och upp till 15 % av rörets invändiga höjd, slutar.	
4.60 m	VAS	[2]	Vattenansamling 2. Medför en vattennivå som är från 5 % och upp till 15 % av rörets invändiga höjd, börjar.	1_4_A
7.60 m	VAS	[2]	Vattenansamling 2. Medför en vattennivå som är från 5 % och upp till 15 % av rörets invändiga höjd, slutar.	
9.70 m	GR		Grenrör, klockan 03.	
12.10 m	GR		Grenrör, klockan 09.	

Tel nr: Fax: Email:

Sträcka 1 / Andebodavägen 59-149 (Andeboda 2:a samfällighet)

Datum:	Ansvarig:	Väder:	Inspektör:	Nr.:	Projekt nr.:
2025-12-17 12:23:00	**Alex Haido**		**Alex Haido**	**1**	**796**
Lagringsmedia:	Medianamn: **1.mp4**	Ritnings nr.:	Bedömn. grund: **RM-Relining Egenkontroll**	Rensning:	Spolning:

Startpunkt: **NB 1 Dagvatten mot 59**	Adress: **Andebodavägen 59-149**	Sträck. längd: **35.30 m.**
Slutpunkt: **Ledning**	Ort: **175 45 Järfälla**	Flödestyp: **Dagvatten**
Inspektionsriktning: **Medströms**	Berörda lokaler:	Besiktningstyp:
Rördimension: **Cirkulär 150**	Renoveringsmetod:	
Material: **Betong**	Renoveringsmaterial:	

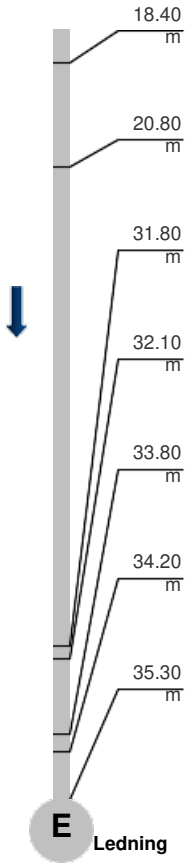

Kod:	Observation:	Bildnamn:
GR	Grenrör, klockan 09.	
GR	Grenrör, klockan 03.	
GR	Grenrör, klockan 09.	
PP	Ändpropp.	
GR	Grenrör, klockan 09.	
GR	Grenrör, klockan 03.	
ALM	Inspektion slutar.	

Tel nr: Fax: Email:

Sträcka 1, Bilagor / Andebodavägen 59-149 (Andeboda 2:a samfällighet)

Projektnamn:	Projektnummer:	Ansvarig:	Datum:
Andebodavägen 59-149 (Andeboda 2:a samfällighet)	**796**	**Alex Haido**	**2025-12-17**



Bildnamn: 1_2_A, Videotid: 6s
Vattenansamling 2. Medför en vattennivå som är från 5 % och upp till 15 % av rörets invändiga höjd, börjar.



Bildnamn: 1_4_A, Videotid: 45s
Vattenansamling 2. Medför en vattennivå som är från 5 % och upp till 15 % av rörets invändiga höjd, börjar.

Tel nr: Fax: Email:

Sträcka 2 / Andebodavägen 59-149 (Andeboda 2:a samfällighet)

Datum:	Ansvarig:	Väder:	Inspektör:	Nr.:	Projekt nr.:
2025-12-17 12:25:00	**Alex Haido**		**Alex Haido**	**2**	**796**
Lagringsmedia:	Medianamn: **2.mp4**	Ritnings nr.:	Bedömn. grund: **RM-Relining Egenkontroll**	Rensning:	Spolning:

Startpunkt: **NB 1 Dagvatten mot 103**	Adress: **Andebodavägen 59-149**	Sträck. längd: **34.40 m.**
Slutpunkt: **Ledning**	Ort: **175 45 Järfälla**	Flödestyp: **Dagvatten**
Inspektionsriktning: **Medströms**	Berörda lokaler:	Besiktningstyp:
Rördimension: **Cirkulär 150**	Renoveringsmetod:	
Material: **Betong**	Renoveringsmaterial:	

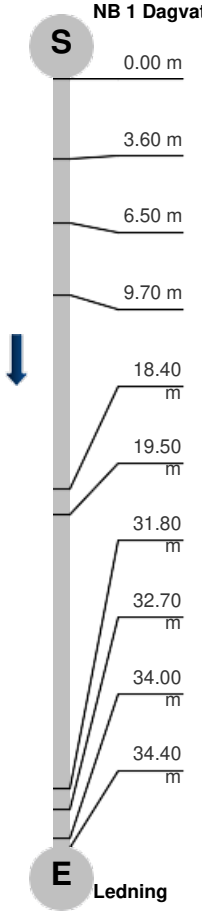

NB 1 Dagvatten mot 103	Kod:		Observation:	Bildnamn:
0.00 m	ALM		Inspektion börjar.	
3.60 m	VAS	[2]	Vattenansamling 2. Medför en vattennivå som är från 5 % och upp till 15 % av rörets invändiga höjd.	2_2_A
6.50 m	GR		Grenrör, klockan 09.	
9.70 m	GR		Grenrör, klockan 03.	
18.40 m	GR		Grenrör, klockan 09.	
19.50 m	GR		Grenrör, klockan 03.	
31.80 m	GR		Grenrör, klockan 09.	
32.70 m	GR		Grenrör, klockan 03.	
34.00 m	VAS	[2]	Vattenansamling 2. Medför en vattennivå som är från 5 % och upp till 15 % av rörets invändiga höjd.	2_9_A
34.40 m	ALM		Inspektion slutar.	

Tel nr: Fax: Email:

Sträcka 2, Bilagor / Andebodavägen 59-149 (Andeboda 2:a samfällighet)

Projektnamn:	Projektnummer:	Ansvarig:	Datum:
Andebodavägen 59-149 (Andeboda 2:a samfällighet)	**796**	**Alex Haido**	**2025-12-17**

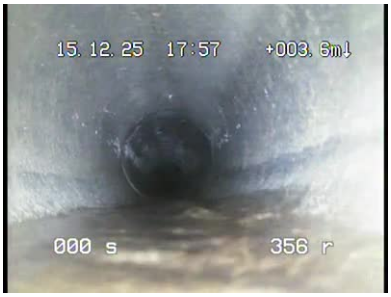

Bildnamn: 2_2_A, Videotid: 60s
Vattenansamling 2. Medför en vattennivå som är från 5 % och upp till 15 % av rörets invändiga höjd.



Bildnamn: 2_9_A, Videotid: 410s
Vattenansamling 2. Medför en vattennivå som är från 5 % och upp till 15 % av rörets invändiga höjd.

Tel nr: Fax: Email:

Sträcka 3 / Andebodavägen 59-149 (Andeboda 2:a samfällighet)

Datum:	Ansvarig:	Väder:	Inspektör:	Nr.:	Projekt nr.:
2025-12-17 12:26:00	**Alex Haido**		**Alex Haido**	**3**	**796**
Lagringsmedia:	Medianamn: **3.mp4**	Ritnings nr.:	Bedömn. grund: **RM-Relining Egenkontroll**	Rensning:	Spolning:

Startpunkt: **NB 1 Spillvatten mot 59**	Adress: **Andebodavägen 59-149**	Sträck. längd: **46.20 m.**
Slutpunkt: **Ledning**	Ort: **175 45 Järfälla**	Flödestyp: **Spillvatten**
Inspektionsriktning: **Medströms**	Berörda lokaler:	Besiktningstyp:
Rördimension: **Cirkulär 150**	Renoveringsmetod:	
Material: **Betong**	Renoveringsmaterial:	

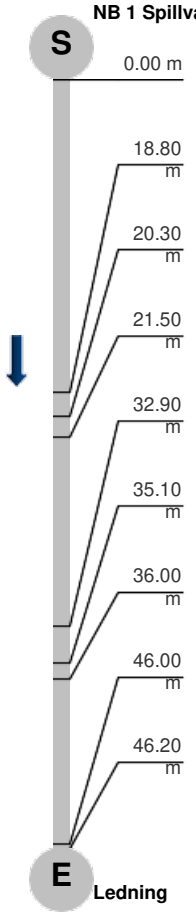

Meter:	Kod:		Observation:	Bildnamn:
0.00 m	ALM		Inspektion börjar.	
18.80 m	GR		Grenrör, klockan 09.	
20.30 m	GR		Grenrör, klockan 09.	
21.50 m	GR		Grenrör, klockan 09.	
32.90 m	GR		Grenrör, klockan 09.	
35.10 m	GR		Grenrör, klockan 09.	
36.00 m	ROT	[1]	Rötter 1. Reduktion av rörets tvärsnittsarea som är mindre än 5%.	
46.00 m	GR		Grenrör, klockan 09.	
46.20 m	ALM		Inspektion slutar.	

Tel nr: Fax: Email:

Sträcka 4 / Andebodavägen 59-149 (Andeboda 2:a samfällighet)

Datum:	Ansvarig:	Väder:	Inspektör:	Nr.:	Projekt nr.:
2025-12-17 12:27:00	**Alex Haido**		**Alex Haido**	**4**	**796**
Lagringsmedia:	Medianamn: **4.mp4**	Ritnings nr.:	Bedömn. grund: **RM-Relining Egenkontroll**	Rensning:	Spolning:

Startpunkt: **NB 1 Spillvatten mot 103**	Adress: **Andebodavägen 59-149**	Sträck. längd: **43.70 m.**
Slutpunkt: **Ledning**	Ort: **175 45 Järfälla**	Flödestyp: **Spillvatten**
Inspektionsriktning: **Medströms**	Berörda lokaler:	Besiktningstyp:
Rördimension: **Cirkulär 150**	Renoveringsmetod:	
Material: **Betong**	Renoveringsmaterial:	

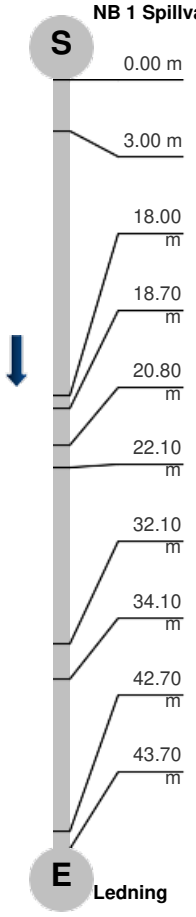

NB 1 Spillvatten mot K06:	Kod:		Observation:	Bildnamn:
0.00 m	ALM		Inspektion börjar.	
3.00 m	VAS	[2]	Vattenansamling 2. Medför en vattennivå som är från 5 % och upp till 15 % av rörets invändiga höjd.	4_2_A
18.00 m	ROT	[3]	Rötter 3. Reduktion av rörets tvärsnittsarea som är från 15% och upp till 30%.	4_3_A
18.70 m	GR		Grenrör, klockan 03.	
20.80 m	GR		Grenrör, klockan 03.	
22.10 m	VAS	[2]	Vattenansamling 2. Medför en vattennivå som är från 5 % och upp till 15 % av rörets invändiga höjd.	4_6_A
32.10 m	GR		Grenrör, klockan 03.	
34.10 m	GR		Grenrör, klockan 03.	
42.70 m	VAS	[2]	Vattenansamling 2. Medför en vattennivå som är från 5 % och upp till 15 % av rörets invändiga höjd.	4_9_A
43.70 m	ALM		Inspektion slutar.	

Sträcka 4, Bilagor / Andebodavägen 59-149 (Andeboda 2:a samfällighet)

Projektnamn:	Projektnummer:	Ansvarig:	Datum:
Andebodavägen 59-149 (Andeboda 2:a samfällighet)	**796**	**Alex Haido**	**2025-12-17**



Bildnamn: 4_2_A, Videotid: 22s
Vattenansamling 2. Medför en vattennivå som är från 5 % och upp till 15 % av rörets invändiga höjd.



Bildnamn: 4_3_A, Videotid: 141s
Rötter 3. Reduktion av rörets tvärsnittsarea som är från 15% och upp till 30%.



Bildnamn: 4_6_A, Videotid: 209s
Vattenansamling 2. Medför en vattennivå som är från 5 % och upp till 15 % av rörets invändiga höjd.



Bildnamn: 4_9_A, Videotid: 464s
Vattenansamling 2. Medför en vattennivå som är från 5 % och upp till 15 % av rörets invändiga höjd.

Tel nr: Fax: Email:

Sträcka 5 / Andebodavägen 59-149 (Andeboda 2:a samfällighet)

Datum:	Ansvarig:	Väder:	Inspektör:	Nr.:	Projekt nr.:
2025-12-17 12:27:00	**Alex Haido**		**Alex Haido**	**5**	**796**
Lagringsmedia:	Medianamn: **5.mp4**	Ritnings nr.:	Bedömn. grund: **RM-Relining Egenkontroll**	Rensning:	Spolning:

Startpunkt: **NB 1 Spillvatten (Medströms)**	Adress: **Andebodavägen 59-149**	Sträck. längd: **27.70 m.**
Slutpunkt: **Utgående brunn**	Ort: **175 45 Järfälla**	Flödestyp: **Spillvatten**
Inspektionsriktning: **Medströms**	Berörda lokaler:	Besiktningstyp:
Rördimension: **Cirkulär 150**	Renoveringsmetod:	
Material: **Betong**	Renoveringsmaterial:	

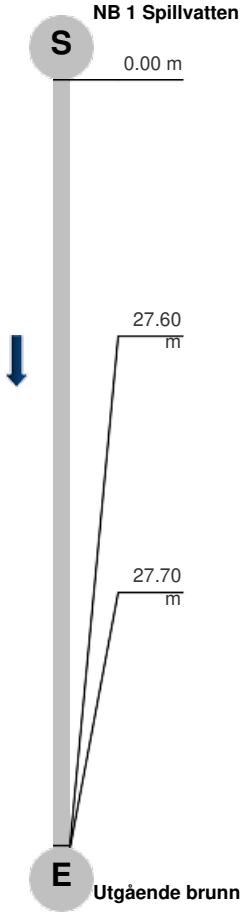

NB 1 Spillvatten (Medströms)	Kod:	Observation:	Bildnamn:
0.00 m	ALM	Inspektion börjar.	
27.60 m	NB	Nedstigningsbrunn.	
27.70 m	ALM	Inspektion slutar.	

Tel nr: Fax: Email:

Sträcka 6 / Andebodavägen 59-149 (Andeboda 2:a samfällighet)

Datum:	Ansvarig:	Väder:	Inspektör:	Nr.:	Projekt nr.:
2025-12-17 12:28:00	**Alex Haido**		**Alex Haido**	**6**	**796**
Lagringsmedia:	Medianamn: **6.mp4**	Ritnings nr.:	Bedömn. grund: **RM-Relining Egenkontroll**	Rensning:	Spolning:

Startpunkt: **NB 1 Dagvatten (Medströms)**	Adress: **Andebodavägen 59-149**	Sträck. längd: **28.50 m.**
Slutpunkt: **Utgående brunn**	Ort: **175 45 Järfälla**	Flödestyp: **Dagvatten**
Inspektionsriktning: **Medströms**	Berörda lokaler:	Besiktningstyp:
Rördimension: **Cirkulär 150**	Renoveringsmetod:	
Material: **Betong**	Renoveringsmaterial:	

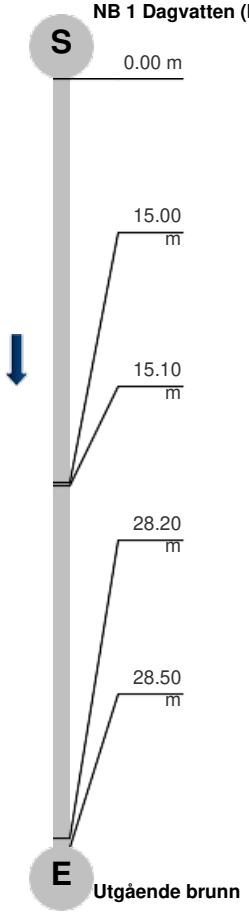

NB 1 Dagvatten (Medströms)	Kod		Observation:	Bildnamn:
0.00 m	ALM		Inspektion börjar.	
15.00 m	GR		Grenrör, klockan 09.	
15.10 m	INH	[2]	Inhuggen Servis 2: Inträngande 10-40%, klockan 09.	6_3_A
28.20 m	NB		Nedstigningsbrunn.	
28.50 m	ALM		Inspektion slutar.	

Projektnamn:	Projektnummer:	Ansvarig:	Datum:
Andebodavägen 59-149 (Andeboda 2:a samfällighet)	**796**	**Alex Haido**	**2025-12-17**



Bildnamn: 6_3_A, Videotid: 109s
Inhuggen Servis 2: Inträngande 10-40%, klockan 09.

Tel nr: Fax: Email:

Sträcka 7 / Andebodavägen 59-149 (Andeboda 2:a samfällighet)

Datum:	Ansvarig:	Väder:	Inspektör:	Nr.:	Projekt nr.:
2025-12-17 12:29:00	**Alex Haido**		**Alex Haido**	**7**	**796**
Lagringsmedia:	Medianamn: **7.mp4**	Ritnings nr.:	Bedömn. grund: **RM-Relining Egenkontroll**	Rensning:	Spolning:

Startpunkt: **NB 2 Dagvatten mot 75**	Adress: **Andebodavägen 59-149**	Sträck. längd: **41.80 m.**
Slutpunkt: **Ledning**	Ort: **175 45 Järfälla**	Flödestyp: **Dagvatten**
Inspektionsriktning: **Medströms**	Berörda lokaler:	Besiktningstyp:
Rördimension: **Cirkulär 150**	Renoveringsmetod:	
Material: **Betong**	Renoveringsmaterial:	

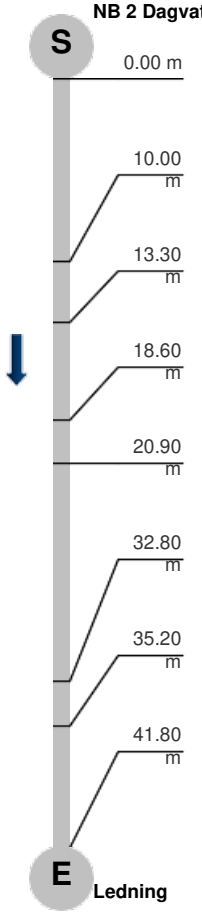

NB 2 Dagvatten mot 76	Kod:	Observation:	Bildnamn:
0.00 m	ALM	Inspektion börjar.	
10.00 m	GR	Grenrör, klockan 03.	
13.30 m	GR	Grenrör, klockan 09.	
18.60 m	GR	Grenrör, klockan 09.	
20.90 m	GR	Grenrör, klockan 03.	
32.80 m	GR	Grenrör, klockan 09.	
35.20 m	GR	Grenrör, klockan 03.	
41.80 m	ALM	Inspektion slutar.	

Tel nr: Fax: Email:

Sträcka 8 / Andebodavägen 59-149 (Andeboda 2:a samfällighet)

Datum:	Ansvarig:	Väder:	Inspektör:	Nr.:	Projekt nr.:
2025-12-17 12:30:00	**Alex Haido**		**Alex Haido**	**8**	**796**
Lagringsmedia:	Medianamn: **8.mp4**	Ritnings nr.:	Bedömn. grund: **RM-Relining Egenkontroll**	Rensning:	Spolning:

Startpunkt: **NB 2 Dagvatten mot 119**	Adress: **Andebodavägen 59-149**	Sträck. längd: **34.80 m.**
Slutpunkt: **Ledning**	Ort: **175 45 Järfälla**	Flödestyp: **Dagvatten**
Inspektionsriktning: **Medströms**	Berörda lokaler:	Besiktningstyp:
Rördimension: **Cirkulär 150**	Renoveringsmetod:	
Material: **Betong**	Renoveringsmaterial:	



NB 2 Dagvatten mot 119	Kod:		Observation:	Bildnamn:
0.00 m	ALM		Inspektion börjar.	
7.30 m	GR		Grenrör, klockan 09.	
8.20 m	GR		Grenrör, klockan 09.	
9.30 m	GR		Grenrör, klockan 03.	
17.90 m	GR		Grenrör, klockan 09.	
18.90 m	GR		Grenrör, klockan 03.	
20.00 m	VAS	[2]	Vattenansamling 3. Medför en vattennivå som är från 15 % - 30 % av rörets invändiga höjd.	8_7_A
31.30 m	GR		Grenrör, klockan 09.	
32.40 m	GR		Grenrör, klockan 03.	
34.80 m	ALM		Inspektion slutar.	

Sträcka 8, Bilagor / Andebodavägen 59-149 (Andeboda 2:a samfällighet)

Projektnamn:	Projektnummer:	Ansvarig:	Datum:
Andebodavägen 59-149 (Andeboda 2:a samfällighet)	**796**	**Alex Haido**	**2025-12-17**



Bildnamn: 8_7_A, Videotid: 302s
Vattenansamling 3. Medför en vattennivå som är från 15 % - 30 % av rörets invändiga höjd.

Tel nr: Fax: Email:

Sträcka 9 / Andebodavägen 59-149 (Andeboda 2:a samfällighet)

Datum:	Ansvarig:	Väder:	Inspektör:	Nr.:	Projekt nr.:
2025-12-17 12:30:00	**Alex Haido**		**Alex Haido**	**9**	**796**
Lagringsmedia:	Medianamn: **9.mp4**	Ritnings nr.:	Bedömn. grund: **RM-Relining Egenkontroll**	Rensning:	Spolning:

Startpunkt: **NB 2 Spillvatten mot 75**	Adress: **Andebodavägen 59-149**	Sträck. längd: **51.00 m.**
Slutpunkt: **Ledning**	Ort: **175 45 Järfälla**	Flödestyp: **Spillvatten**
Inspektionsriktning: **Medströms**	Berörda lokaler:	Besiktningstyp:
Rördimension: **Cirkulär 150**	Renoveringsmetod:	
Material: **Betong**	Renoveringsmaterial:	

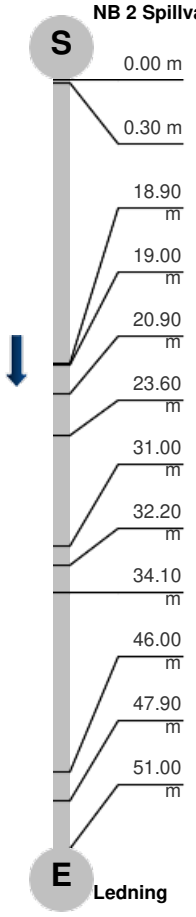

NB 2 Spillvatten mot K...	Kod:		Observation:	Bildnamn:
0.00 m	ALM		Inspektion börjar.	
0.30 m	VAS	[2]	Vattenansamling 3. Medför en vattennivå som är från 15 % - 30 % av rörets invändiga höjd, börjar.	9_2_A
18.90 m	VAS	[2]	Vattenansamling 3. Medför en vattennivå som är från 15 % - 30 % av rörets invändiga höjd, slutar.	
19.00 m	GR		Grenrör, klockan 09.	
20.90 m	GR		Grenrör, klockan 09.	
23.60 m	VAS	[2]	Vattenansamling 3. Medför en vattennivå som är från 15 % - 30 % av rörets invändiga höjd.	9_6_A
31.00 m	VAS	[2]	Vattenansamling 3. Medför en vattennivå som är från 15 % - 30 % av rörets invändiga höjd.	9_7_A
32.20 m	GR		Grenrör, klockan 09.	
34.10 m	GR		Grenrör, klockan 09.	
46.00 m	GR		Grenrör, klockan 09.	
47.90 m	GR		Grenrör, klockan 09.	
51.00 m	ALM		Inspektion slutar.	

Sträcka 9, Bilagor / Andebodavägen 59-149 (Andeboda 2:a samfällighet)

Projektnamn:	Projektnummer:	Ansvarig:	Datum:
Andebodavägen 59-149 (Andeboda 2:a samfällighet)	**796**	**Alex Haido**	**2025-12-17**



Bildnamn: 9_2_A, Videotid: 9s
Vattenansamling 3. Medför en vattennivå som är från 15 % - 30 % av rörets invändiga höjd, börjar.



Bildnamn: 9_6_A, Videotid: 263s
Vattenansamling 3. Medför en vattennivå som är från 15 % - 30 % av rörets invändiga höjd.

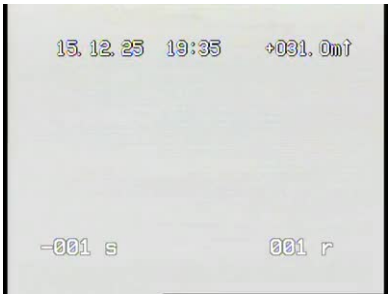

Bildnamn: 9_7_A, Videotid: 314s
Vattenansamling 3. Medför en vattennivå som är från 15 % - 30 % av rörets invändiga höjd.

Tel nr: Fax: Email:

Sträcka 10 / Andebodavägen 59-149 (Andeboda 2:a samfällighet)

Datum:	Ansvarig:	Väder:	Inspektör:	Nr.:	Projekt nr.:
2025-12-17 12:31:00	**Alex Haido**		**Alex Haido**	**10**	**796**
Lagringsmedia:	Medianamn: **10.mp4**	Ritnings nr.:	Bedömn. grund: **RM-Relining Egenkontroll**	Rensning:	Spolning:

Startpunkt: **NB 2 Spillvatten mot 119** Slutpunkt: **Ledning** Inspektionsriktning: **Medströms**	Adress: **Andebodavägen 59-149** Ort: **175 45 Järfälla** Berörda lokaler:	Sträck. längd: **47.30 m.** Flödestyp: **Spillvatten** Besiktningstyp:
Rördimension: **Cirkulär 150** Material: **Betong**	Renoveringsmetod: Renoveringsmaterial:	

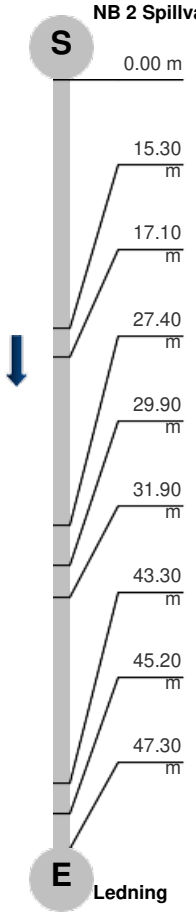

NB 2 Spillvatten mot 119	Kod:		Observation:	Bildnamn:
0.00 m	ALM		Inspektion börjar.	
15.30 m	GR		Grenrör, klockan 03.	
17.10 m	GR		Grenrör, klockan 03.	
27.40 m	VAS	[2]	Vattenansamling 2. Medför en vattennivå som är från 5 % och upp till 15 % av rörets invändiga höjd.	10_4_A
29.90 m	GR		Grenrör, klockan 03.	
31.90 m	GR		Grenrör, klockan 03.	
43.30 m	GR		Grenrör, klockan 03.	
45.20 m	GR		Grenrör, klockan 03.	
47.30 m	ALM		Inspektion slutar.	

Ledning

Tel nr: Fax: Email:

Sträcka 10, Bilagor / Andebodavägen 59-149 (Andeboda 2:a samfällighet)

Projektnamn:	Projektnummer:	Ansvarig:	Datum:
Andebodavägen 59-149 (Andeboda 2:a samfällighet)	**796**	**Alex Haido**	**2025-12-17**



Bildnamn: 10_4_A, Videotid: 233s
Vattenansamling 2. Medför en vattennivå som är från 5 % och upp till 15 % av rörets invändiga höjd.

Tel nr: Fax: Email:

Sträcka 11 / Andebodavägen 59-149 (Andeboda 2:a samfällighet)

Datum:	Ansvarig:	Väder:	Inspektör:	Nr.:	Projekt nr.:
2025-12-17 12:31:00	**Alex Haido**		**Alex Haido**	**11**	**796**
Lagringsmedia:	Medianamn: **11.mp4**	Ritnings nr.:	Bedömn. grund: **RM-Relining Egenkontroll**	Rensning:	Spolning:

Startpunkt: **NB 2 Dagvatten (Medströms)**	Adress: **Andebodavägen 59-149**	Sträck. längd: **36.10 m.**
Slutpunkt: **NB 1**	Ort: **175 45 Järfälla**	Flödestyp: **Dagvatten**
Inspektionsriktning: **Medströms**	Berörda lokaler:	Besiktningstyp:
Rördimension: **Cirkulär 150**	Renoveringsmetod:	
Material: **Betong**	Renoveringsmaterial:	

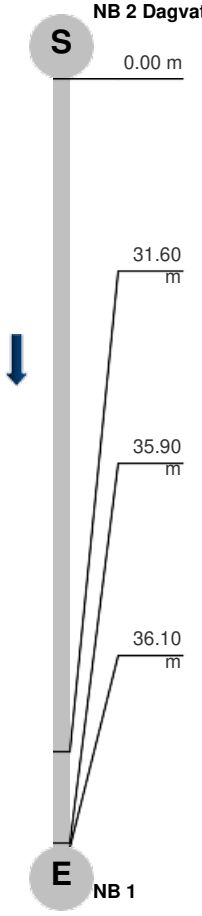

NB 2 Dagvatten (Medströms)	Kod:	Observation:	Bildnamn:
0.00 m	ALM	Inspektion börjar.	
31.60 m	GR	Grenrör, klockan 03.	
35.90 m	NB	Nedstigningsbrunn.	
36.10 m	ALM	Inspektion slutar.	

Tel nr: Fax: Email:

Sträcka 12 / Andebodavägen 59-149 (Andeboda 2:a samfällighet)

Datum:	Ansvarig:	Väder:	Inspektör:	Nr.:	Projekt nr.:
2025-12-17 12:33:00	**Alex Haido**		**Alex Haido**	**12**	**796**
Lagringsmedia:	Medianamn: **12.mp4**	Ritnings nr.:	Bedömn. grund: **RM-Relining Egenkontroll**	Rensning:	Spolning:

Startpunkt: **NB 2 Spillvatten (Medströms)**	Adress: **Andebodavägen 59-149**	Sträck. längd: **36.10 m.**
Slutpunkt: **NB 1**	Ort: **175 45 Järfälla**	Flödestyp: **Spillvatten**
Inspektionsriktning: **Medströms**	Berörda lokaler:	Besiktningstyp:
Rördimension: **Cirkulär 150**	Renoveringsmetod:	
Material: **Betong**	Renoveringsmaterial:	

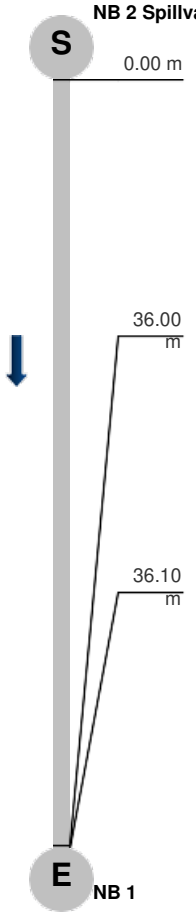

NB 2 Spillvatten (Medströms)	Kod:	Observation:	Bildnamn:
0.00 m	ALM	Inspektion börjar.	
36.00 m	NB	Nedstigningsbrunn.	
36.10 m	ALM	Inspektion slutar.	

Tel nr: Fax: Email:

Sträcka 13 / Andebodavägen 59-149 (Andeboda 2:a samfällighet)

Datum:	Ansvarig:	Väder:	Inspektör:	Nr.:	Projekt nr.:
2025-12-17 12:34:00	**Alex Haido**		**Alex Haido**	**13**	**796**
Lagringsmedia:	Medianamn: **13.mp4**	Ritnings nr.:	Bedömn. grund: **RM-Relining Egenkontroll**	Rensning:	Spolning:

Startpunkt: **NB 3 Dagvatten mot 91**	Adress: **Andebodavägen 59-149**	Sträck. längd: **35.00 m.**
Slutpunkt: **Ledning**	Ort: **175 45 Järfälla**	Flödestyp: **Dagvatten**
Inspektionsriktning: **Medströms**	Berörda lokaler:	Besiktningstyp:
Rördimension: **Cirkulär 150**	Renoveringsmetod:	
Material: **Betong**	Renoveringsmaterial:	

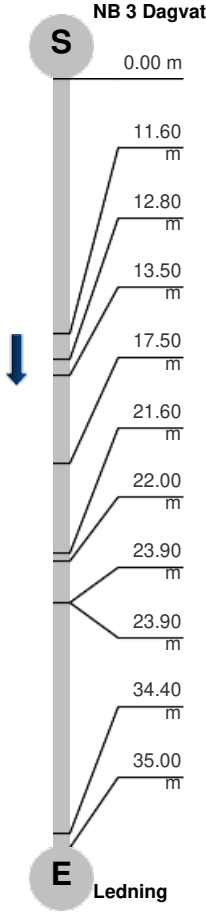

NB 3 Dagvatten mot 91	Kod:		Observation:	Bildnamn:
0.00 m	ALM		Inspektion börjar.	
11.60 m	GR		Grenrör, klockan 03.	
12.80 m	ROT	[1]	Rötter 1. Reduktion av rörets tvärsnittsarea som är mindre än 5%, klockan 06.	
13.50 m	GR		Grenrör, klockan 09.	
17.50 m	GR		Grenrör, klockan 03.	
21.60 m	GR		Grenrör, klockan 09.	
22.00 m	GR		Grenrör, klockan 03.	
23.90 m	GR		Grenrör, klockan 09.	
23.90 m	PP		Ändpropp.	
34.40 m	GR		Grenrör, klockan 09.	
35.00 m	ALM		Inspektion slutar.	

Tel nr: Fax: Email:

Sträcka 14 / Andebodavägen 59-149 (Andeboda 2:a samfällighet)

Datum:	Ansvarig:	Väder:	Inspektör:	Nr.:	Projekt nr.:
2025-12-17 12:34:00	**Alex Haido**		**Alex Haido**	**14**	**796**
Lagringsmedia:	Medianamn: **14.mp4**	Ritnings nr.:	Bedömn. grund: **RM-Relining Egenkontroll**	Rensning:	Spolning:

Startpunkt: **NB 3 Dagvatten mot 135**	Adress: **Andebodavägen 59-149**	Sträck. längd: **44.40 m.**
Slutpunkt: **Ledning**	Ort: **175 45 Järfälla**	Flödestyp: **Dagvatten**
Inspektionsriktning: **Medströms**	Berörda lokaler:	Besiktningstyp:
Rördimension: **Cirkulär 150**	Renoveringsmetod:	
Material: **Betong**	Renoveringsmaterial:	

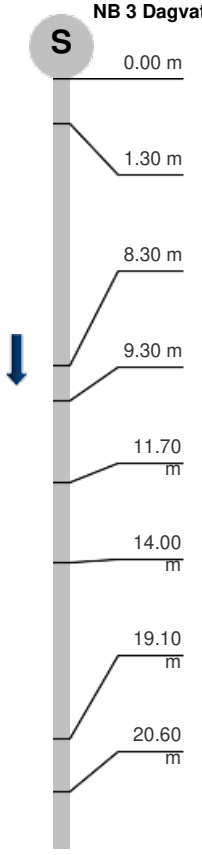

NB 3 Dagvatten mot 135 d:			Observation:	Bildnamn:
0.00 m	ALM		Inspektion börjar.	
1.30 m	VAS	[2]	Vattenansamling 3. Medför en vattennivå som är från 15 % - 30 % av rörets invändiga höjd, börjar.	14_2_A
8.30 m	VAS	[2]	Vattenansamling 3. Medför en vattennivå som är från 15 % - 30 % av rörets invändiga höjd, slutar.	
9.30 m	GR		Grenrör, klockan 09.	
11.70 m	GR		Grenrör, klockan 03.	
14.00 m	ROT	[4]	Rötter 4. Reduktion av rörets tvärsnittsarea som är från 30% eller större, klockan 03-09.	14_6_A
19.10 m	GR		Grenrör, klockan 09.	
20.60 m	GR		Grenrör, klockan 03.	

Tel nr: Fax: Email:

Sträcka 14 / Andebodavägen 59-149 (Andeboda 2:a samfällighet)

Datum:	Ansvarig:	Väder:	Inspektör:	Nr.:	Projekt nr.:
2025-12-17 12:34:00	**Alex Haido**		**Alex Haido**	**14**	**796**
Lagringsmedia:	Medianamn: **14.mp4**	Ritnings nr.:	Bedömn. grund: **RM-Relining Egenkontroll**	Rensning:	Spolning:

Startpunkt: **NB 3 Dagvatten mot 135**	Adress: **Andebodavägen 59-149**	Sträck. längd: **44.40 m.**
Slutpunkt: **Ledning**	Ort: **175 45 Järfälla**	Flödestyp: **Dagvatten**
Inspektionsriktning: **Medströms**	Berörda lokaler:	Besiktningstyp:
Rördimension: **Cirkulär 150**	Renoveringsmetod:	
Material: **Betong**	Renoveringsmaterial:	

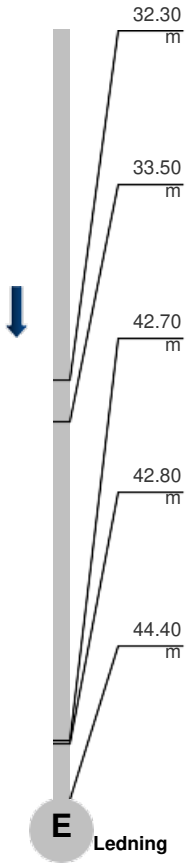

	Kod:		Observation:	Bildnamn:
32.30 m	GR		Grenrör, klockan 09.	
33.50 m	GR		Grenrör, klockan 03.	
42.70 m	GR		Grenrör, klockan 09. / Dränering?	
42.80 m	INH	[2]	Inhuggen Servis 2: Inträngande 10-40%, klockan 09.	14_12_A
44.40 m	ALM		Inspektion slutar.	

Sträcka 14, Bilagor / Andebodavägen 59-149 (Andeboda 2:a samfällighet)

Projektnamn:	Projektnummer:	Ansvarig:	Datum:
Andebodavägen 59-149 (Andeboda 2:a samfällighet)	**796**	**Alex Haido**	**2025-12-17**

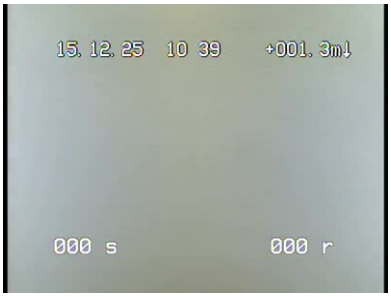

Bildnamn: 14_2_A, Videotid: 24s
Vattenansamling 3. Medför en vattennivå som är från 15 % - 30 % av rörets invändiga höjd, börjar.



Bildnamn: 14_6_A, Videotid: 202s
Rötter 4. Reduktion av rörets tvärsnittsarea som är från 30% eller större, klockan 03-09.



Bildnamn: 14_12_A, Videotid: 561s
Inhuggen Servis 2: Inträngande 10-40%,klockan 09.

Tel nr: Fax: Email:

Sträcka 15 / Andebodavägen 59-149 (Andeboda 2:a samfällighet)

Datum:	Ansvarig:	Väder:	Inspektör:	Nr.:	Projekt nr.:
2025-12-17 12:35:00	**Alex Haido**		**Alex Haido**	**15**	**796**
Lagringsmedia:	Medianamn: **15.mp4**	Ritnings nr.:	Bedömn. grund: **RM-Relining Egenkontroll**	Rensning:	Spolning:

Startpunkt: **NB 3 Spillvatten mot 91**	Adress: **Andebodavägen 59-149**	Sträck. längd: **38.00 m.**
Slutpunkt: **Ledning**	Ort: **175 45 Järfälla**	Flödestyp: **Spillvatten**
Inspektionsriktning: **Medströms**	Berörda lokaler:	Besiktningstyp:
Rördimension: **Cirkulär 150**	Renoveringsmetod:	
Material: **Betong**	Renoveringsmaterial:	

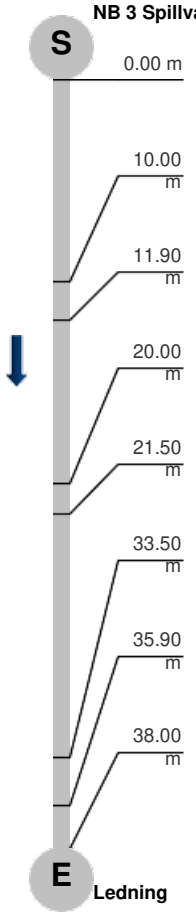

Meter:	Kod:		Observation:	Bildnamn:
0.00 m	ALM		Inspektion börjar.	
10.00 m	ROT	[4]	Rötter 4. Reduktion av rörets tvärsnittsarea som är från 30% eller större, klockan 12-12.	15_2_A
11.90 m	ROT	[4]	Rötter 4. Reduktion av rörets tvärsnittsarea som är från 30% eller större, klockan 12-12.	15_3_A
20.00 m	GR		Grenrör, klockan 09.	
21.50 m	GR		Grenrör, klockan 09.	
33.50 m	GR		Grenrör, klockan 09.	
35.90 m	GR		Grenrör, klockan 09.	
38.00 m	ALM		Inspektion slutar.	

Tel nr: Fax: Email:

Sträcka 15, Bilagor / Andebodavägen 59-149 (Andeboda 2:a samfällighet)

Projektnamn:	Projektnummer:	Ansvarig:	Datum:
Andebodavägen 59-149 (Andeboda 2:a samfällighet)	**796**	**Alex Haido**	**2025-12-17**



Bildnamn: 15_2_A, Videotid: 89s
Rötter 4. Reduktion av rörets tvärsnittsarea som är från 30% eller större, klockan 12-12.

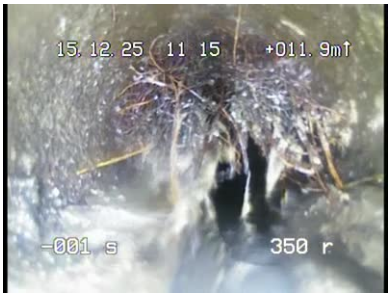

Bildnamn: 15_3_A, Videotid: 114s
Rötter 4. Reduktion av rörets tvärsnittsarea som är från 30% eller större, klockan 12-12.

Tel nr: Fax: Email:

Sträcka 16 / Andebodavägen 59-149 (Andeboda 2:a samfällighet)

Datum:	Ansvarig:	Väder:	Inspektör:	Nr.:	Projekt nr.:
2025-12-17 12:35:00	**Alex Haido**		**Alex Haido**	**16**	**796**
Lagringsmedia:	Medianamn: **16.mp4**	Ritnings nr.:	Bedömn. grund: **RM-Relining Egenkontroll**	Rensning:	Spolning:

Startpunkt: **NB 3 Spillvatten mot 135**	Adress: **Andebodavägen 59-149**	Sträck. längd: **44.00 m.**
Slutpunkt: **Ledning**	Ort: **175 45 Järfälla**	Flödestyp: **Spillvatten**
Inspektionsriktning: **Medströms**	Berörda lokaler:	Besiktningstyp:
Rördimension: **Cirkulär 150**	Renoveringsmetod:	
Material: **Betong**	Renoveringsmaterial:	

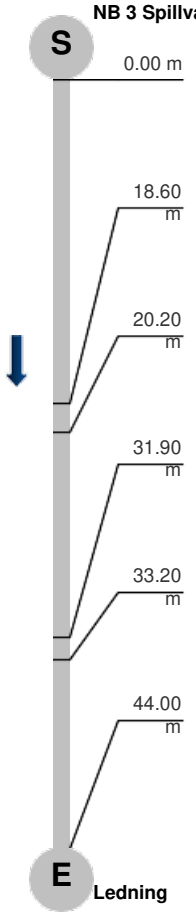

NB 3 Spillvatten mot K35:	Kod:	Observation:	Bildnamn:
0.00 m	ALM	Inspektion börjar.	
18.60 m	GR	Grenrör, klockan 03.	
20.20 m	GR	Grenrör, klockan 03.	
31.90 m	GR	Grenrör, klockan 03.	
33.20 m	GR	Grenrör, klockan 03.	
44.00 m	ALM	Inspektion slutar.	

Tel nr: Fax: Email:

Sträcka 17 / Andebodavägen 59-149 (Andeboda 2:a samfällighet)

Datum:	Ansvarig:	Väder:	Inspektör:	Nr.:	Projekt nr.:
2025-12-17 12:35:00	**Alex Haido**		**Alex Haido**	**17**	**796**
Lagringsmedia:	Medianamn: **17.mp4**	Ritnings nr.:	Bedömn. grund: **RM-Relining Egenkontroll**	Rensning:	Spolning:

Startpunkt: **NB 3 Dagvatten (Medströms)**	Adress: **Andebodavägen 59-149**	Sträck. längd: **36.70 m.**
Slutpunkt: **NB 2**	Ort: **175 45 Järfälla**	Flödestyp: **Dagvatten**
Inspektionsriktning: **Medströms**	Berörda lokaler:	Besiktningstyp:
Rördimension: **Cirkulär 150**	Renoveringsmetod:	
Material: **Betong**	Renoveringsmaterial:	

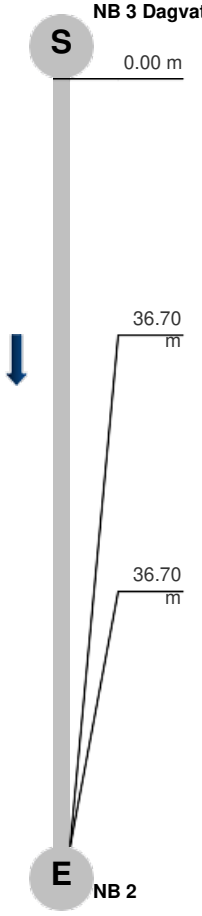

NB 3 Dagvatten (Medströms)	Kod	Observation:	Bildnamn:
0.00 m	ALM	Inspektion börjar.	
36.70 m	GR	Grenrör, klockan 03.	
36.70 m	ALM	Inspektion slutar.	

Tel nr: Fax: Email:

Sträcka 18 / Andebodavägen 59-149 (Andeboda 2:a samfällighet)

Datum:	Ansvarig:	Väder:	Inspektör:	Nr.:	Projekt nr.:
2025-12-17 12:35:00	**Alex Haido**		**Alex Haido**	**18**	**796**
Lagringsmedia:	Medianamn: **18.mp4**	Ritnings nr.:	Bedömn. grund: **RM-Relining Egenkontroll**	Rensning:	Spolning:

Startpunkt: **NB 3 Spillvatten (Medströms)**	Adress: **Andebodavägen 59-149**	Sträck. längd: **37.30 m.**
Slutpunkt: **NB 2**	Ort: **175 45 Järfälla**	Flödestyp: **Spillvatten**
Inspektionsriktning: **Medströms**	Berörda lokaler:	Besiktningstyp:
Rördimension: **Cirkulär 150**	Renoveringsmetod:	
Material: **Betong**	Renoveringsmaterial:	

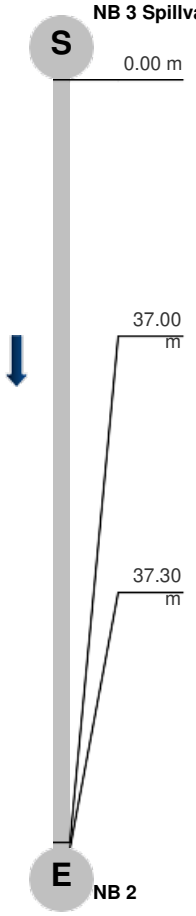

NB 3 Spillvatten (Medströms)	Kod:	Observation:	Bildnamn:
0.00 m	ALM	Inspektion börjar.	
37.00 m	NB	Nedstigningsbrunn.	
37.30 m	ALM	Inspektion slutar.	